

ADRESSE DE L'INSTALLATION : 26 Rue de Liverpool 1 G 1080 Bruxelles

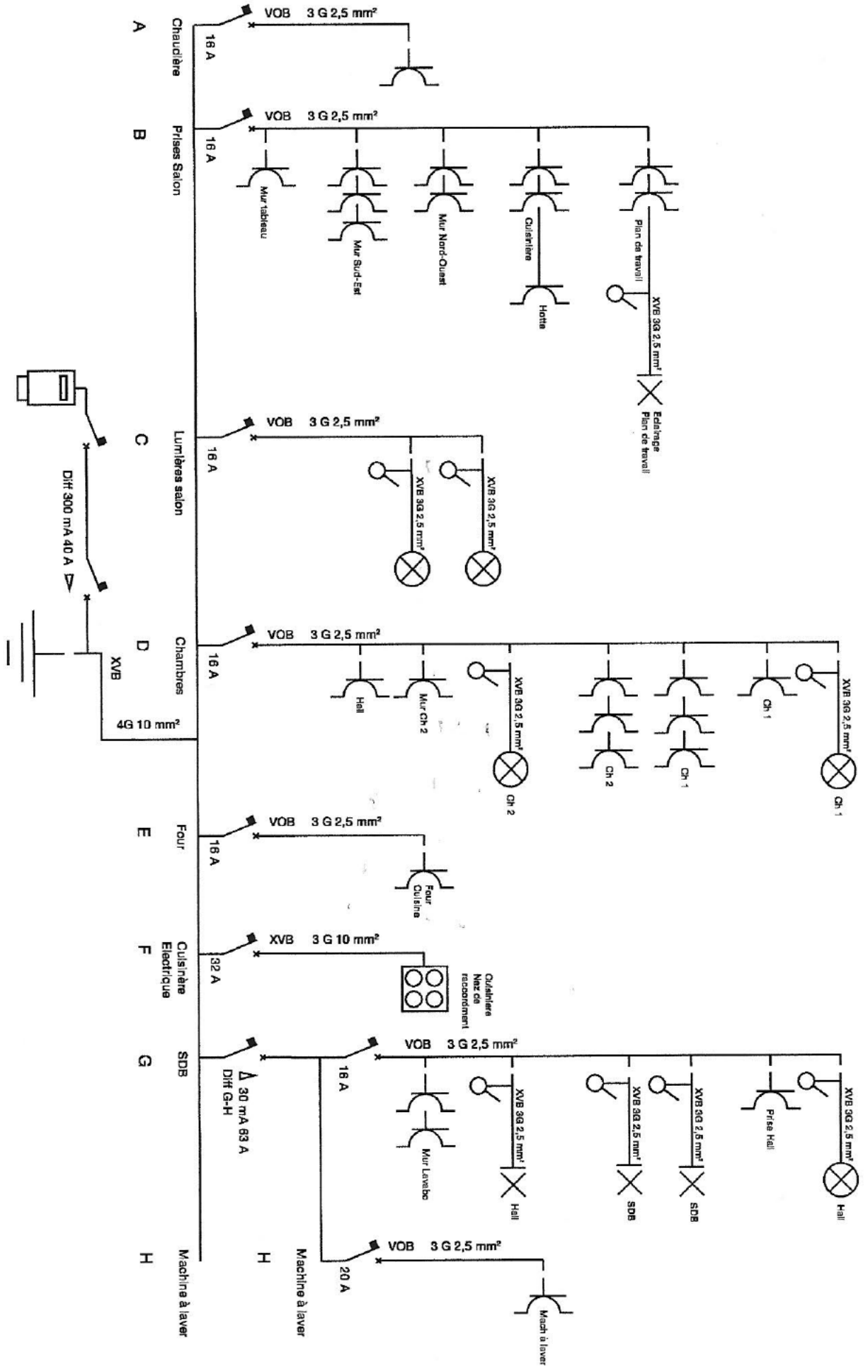

ORGANISME AGREÉ :  
Installation est contrôlée par :  
Installation werd gecontroleerd



door :  
Rue Provinciale, 62 - 1301 Weverre - 010/280.577  
Inspecteur : VANDENBOSCH Stéphane  
Date / Datum :  
pv n° :  
Signature / Handtekening :  
DATE :  
6/10/2021

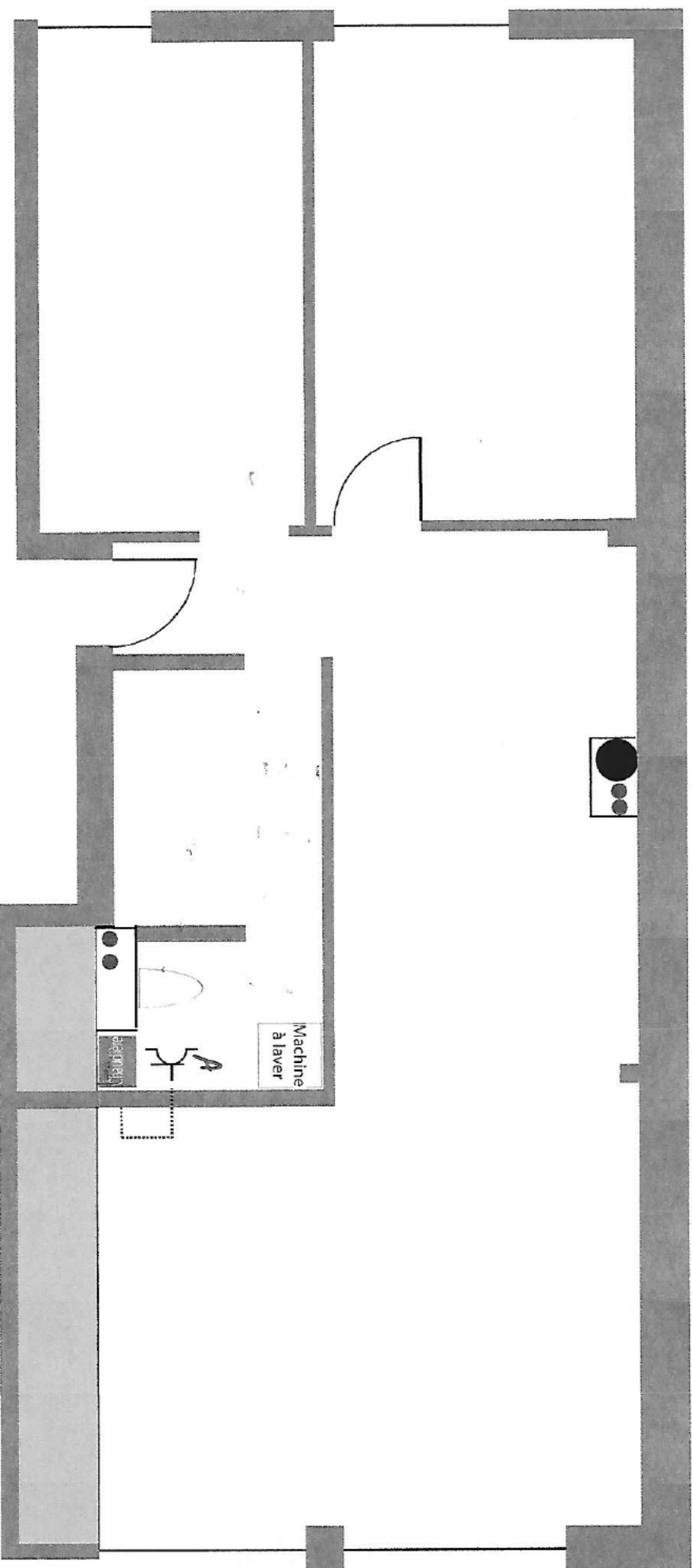

ADRESSE DE L'INSTALLATION : 20 Rue de Liverpool 1 G 1080 Bruxelles

ORGANISME **AGREÉ** et contrôlé par : **INSPECT BELGIUM**  
 Installation werd gecontroleerd

door :  
 Rue Provinciale, 62 - 1301 Wavre - 0101280.577  
 Inspecteur : VANDENBOSCH Stéphane  
 Date / Datum : 30/12/21  
 DATE : PV n° :  
 Signature / Handtekening :

ADRESSE DE L'INSTALLATION : 26 Rue de Liverpool 1 G 1080 Bruxelles

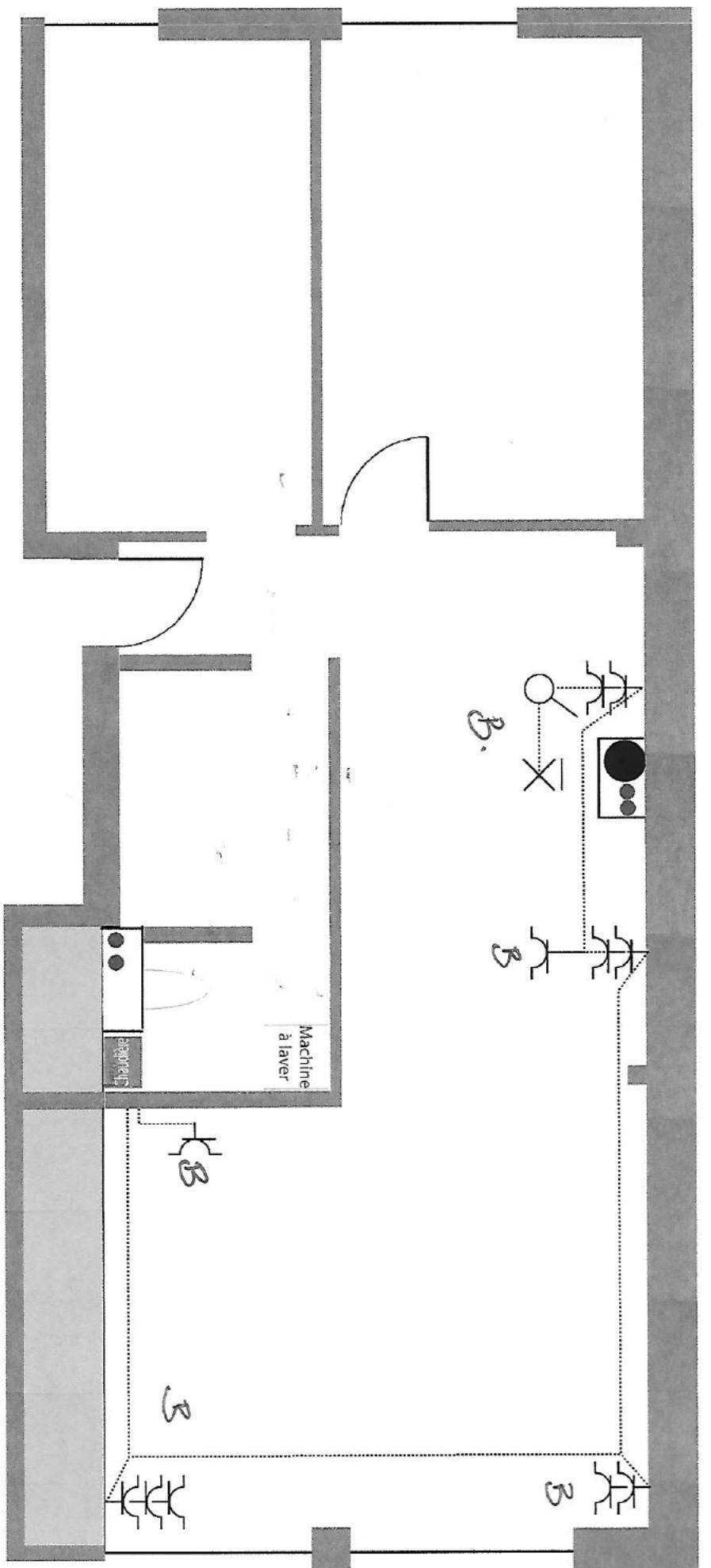

ORGANISME AGRÉ : Installation est contrôlée par :  
Installation werd gecontroleerd

Installatie werd gecontroleerd

door : Rue Provinciale, 82 - 1301 Wavre - 0101280.577

Inspecteur : VANDENBOSCH Stéphane

Date / Datum :

PV n° : *6101/2021*  
Signature / Handtekening :



ADRESSE DE L'INSTALLATION : 28 Rue de Liverpool 1 G 1080 Bruxelles

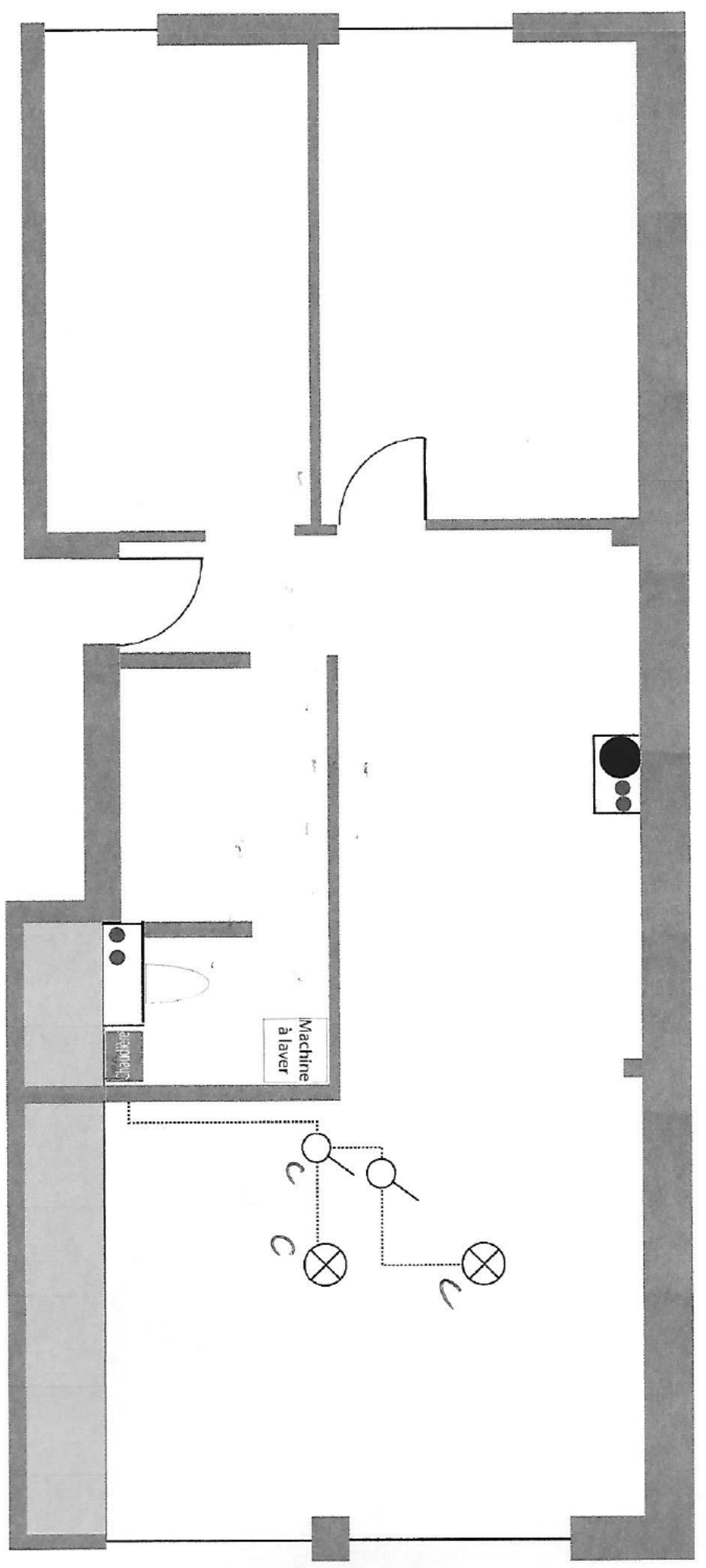

ORGANISME AGREÉ : installation est contrôlée par :  
Installation werd gecontroleerd



door :  
Rue Provinciale, 62 - 1301 Wavre - 0101280.577  
Inspecteur : VANDENBOSCH Stéphane  
Date / Datum :  
PV n° : 601/2021  
Signature / Handtekening :

DATE :

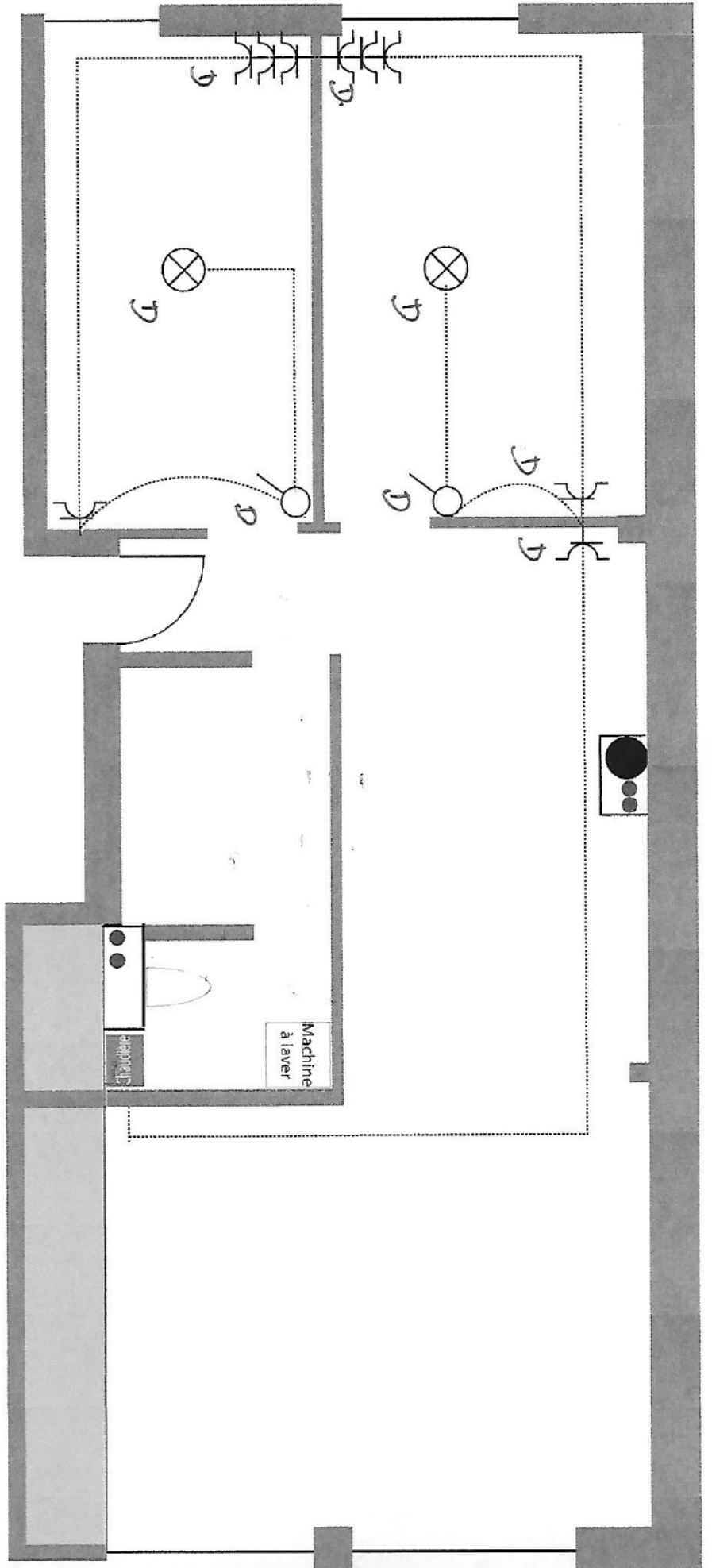

**ORGANISME AGREE :**

Installation est contrôlée par :  
Installation werd gecontroleerd



Rue Provinciale, 62 - 1301 Wavre - 0101280.577

Inspecteur : VANDENBOSCH Stéphane

Date / Datum: 6/10/2021

PV n° :  
Signature / Handtekening

Signature / Handtekening

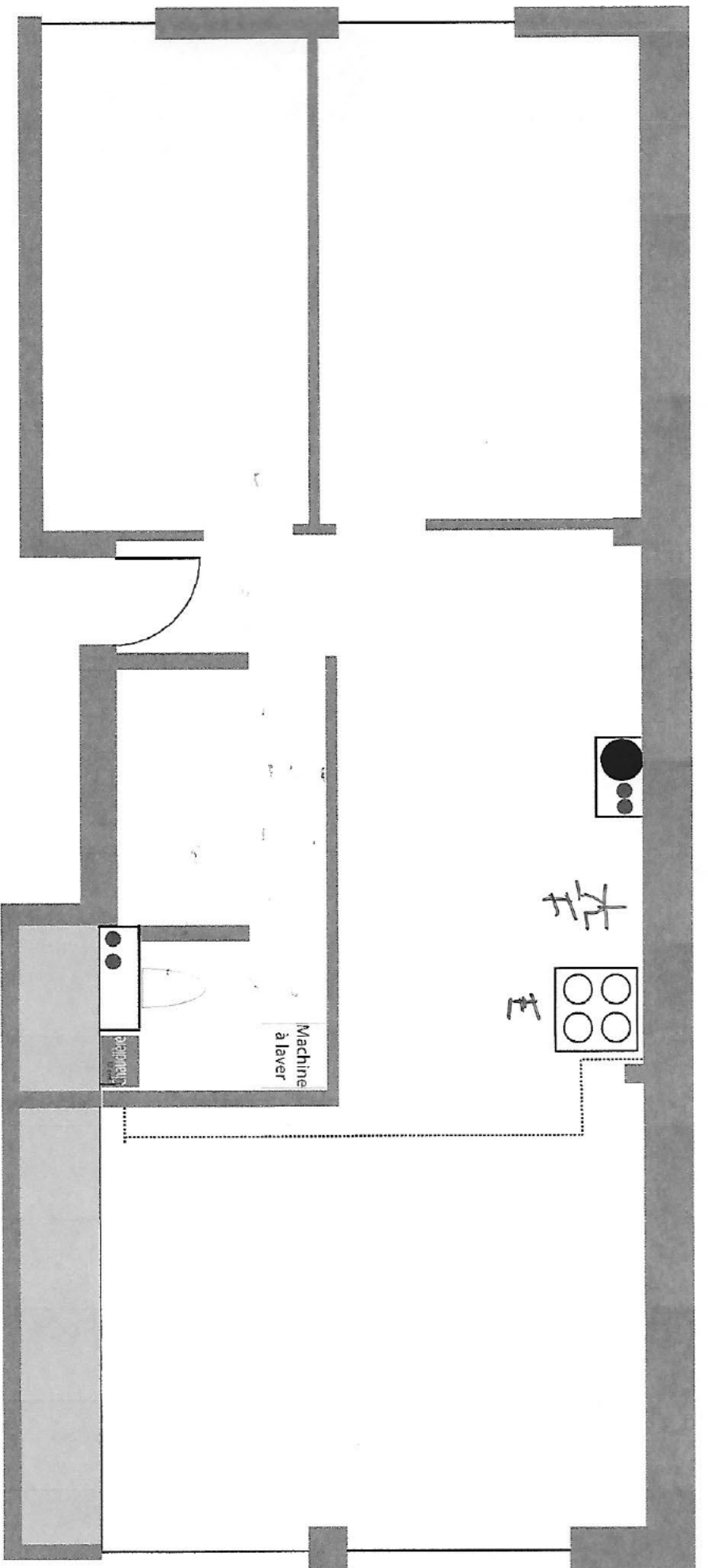

**ORGANISME AGRÉÉ :**

Installation est contrôlée par :  
Installation werd gecontroleerd



door :  
Rue Provinciale, 62 - 1301 Wavre - 010/280.577

Inspecteur : VANDENBOSCH Stéphane  
Date / Datum : 6/10/2021

PV n° :  
Signature / Handtekening :

6/10/2021

DATE :

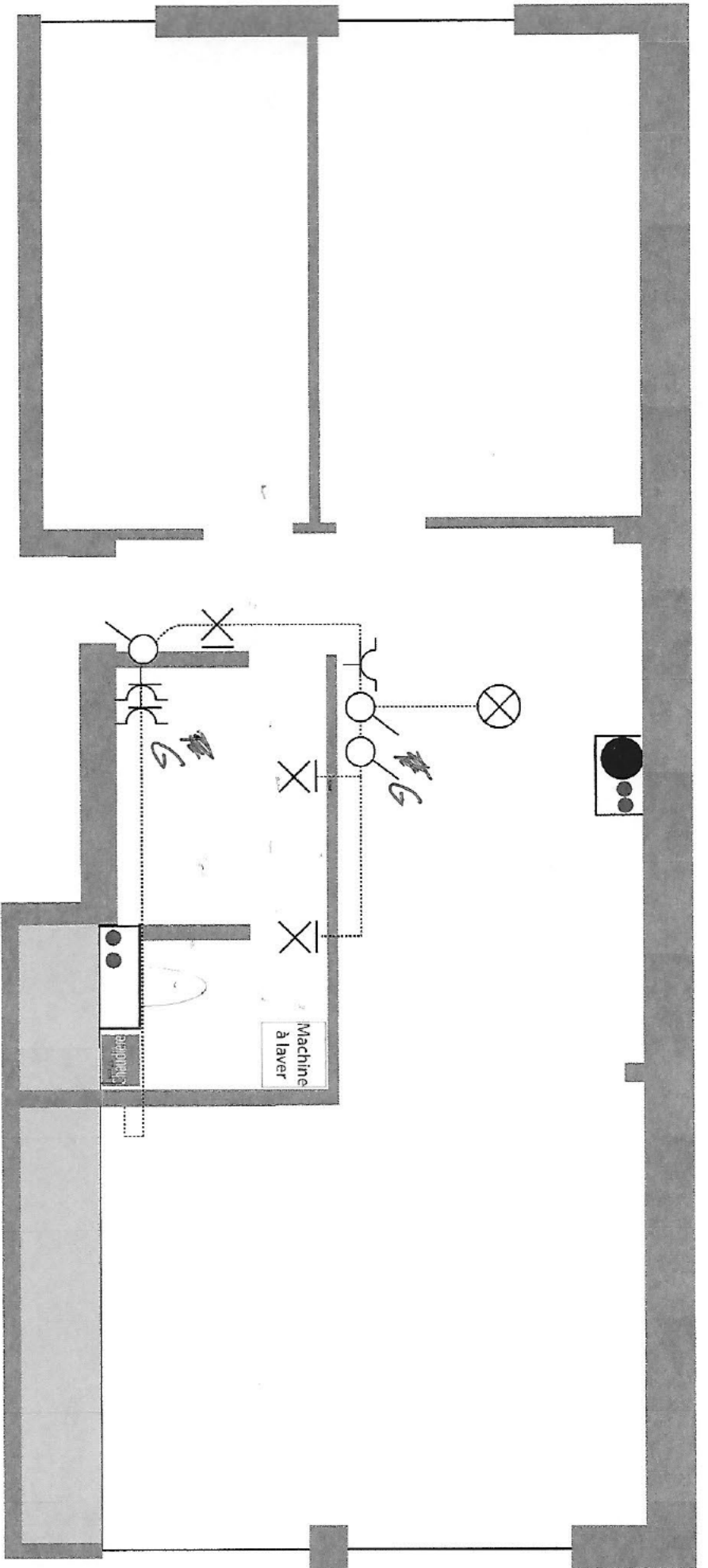

ORGANISME AGREE :

Installation est contrôlée par :  
Installation werd gecontroleerd



door : Rue Provinciale, 62 - 1301 Wavre - 010/280.577

DATE : Inspecteur : V. KRANBERG Stéphane

Date / Datum :

PV n° :

Signature / Handtekening :

6/1/2021

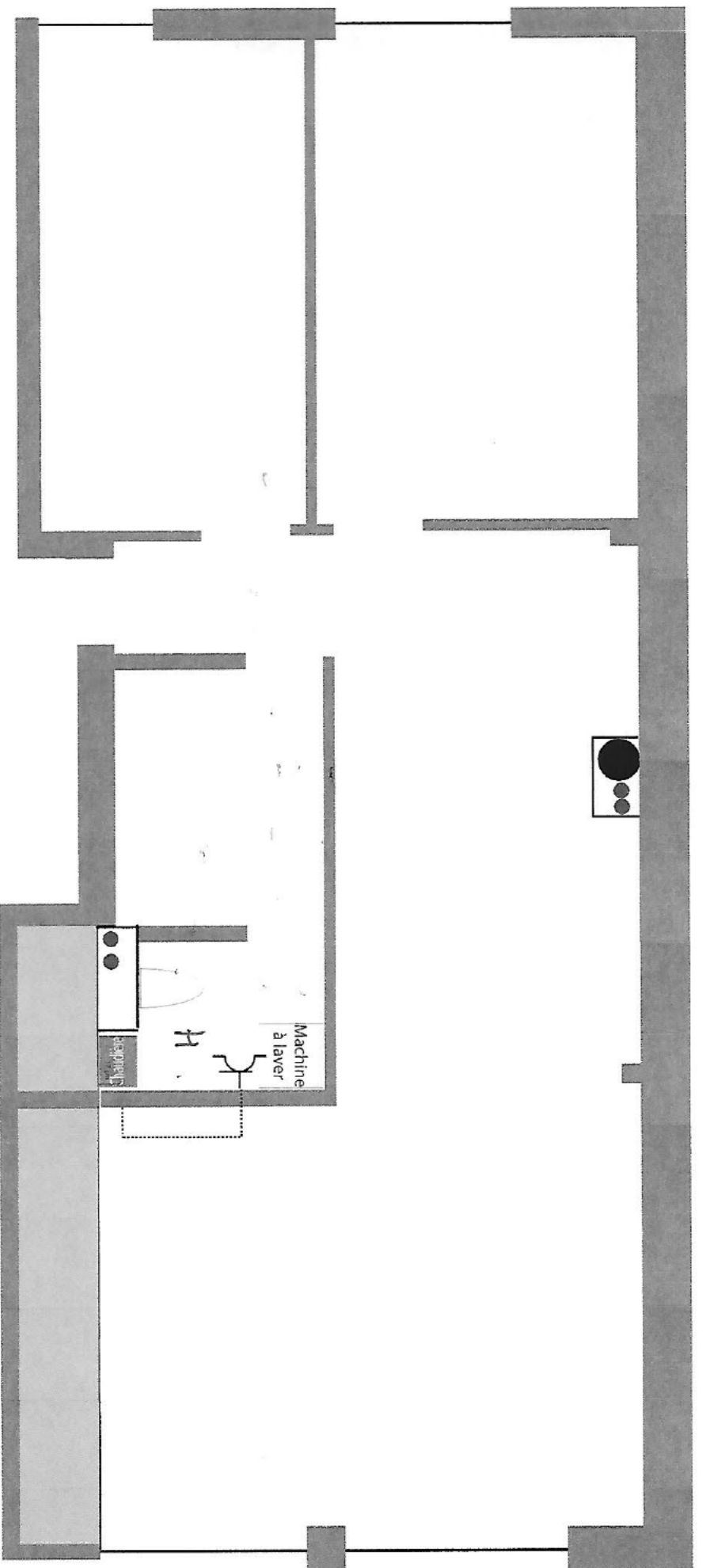

ADRESSE DE L'INSTALLATION : 26 Rue de Liverpool 1 G 1080 Bruxelles

ORGANISME AGREE : Installation est contrôlée par :

Installation werd gecontroleerd

door : Installatie werd gecontroleerd

Rue Provinciale, 62 - 1301 Wavre - 010/280.577

Inspecteur : VANDENBOSCH Stéphane

Date / Datum : 6/01/2021

PV n° : Signature / Handtekening :

